



# Stichting TuTu

want later is nu

## **Stichting TuTu**

gevestigd te Alphen aan den Rijn

Rapport inzake de jaarrekening 2023



## Inhoud

<b>Accountantsrapport</b>	<b>2</b>
Samenstellingsverklaring van de accountant	3
<b>Bestuursverslag</b>	<b>4</b>
<b>Jaarrekening</b>	<b>5</b>
Balans per 31 december 2023	6
Staat van baten en lasten over 2023	8
Kasstroomoverzicht over 2023	9
Grondslagen voor waardering en resultaatbepaling	10
Toelichting op de balans	13
Toelichting op de staat van baten en lasten	15



## Accountantsrapport

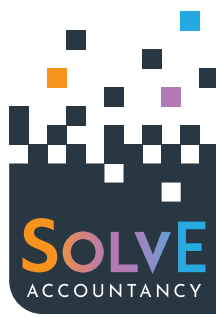

ACCOUNTANT ADVIES FISCAAL

## Samenstellingsverklaring van de accountant

Aan het bestuur van: Stichting TuTu

De jaarrekening 2023 van Stichting TuTu te Alphen aan den Rijn is door mij samengesteld op basis van de van u gekregen informatie. De jaarrekening bestaat uit de balans per 31 december 2023 en de staat van baten en lasten over 2023 met de daarbij horende toelichting. In deze toelichting is onder andere een overzicht van de gehanteerde grondslagen voor financiële verslaggeving opgenomen.

Deze samenstellingsopdracht is door mij uitgevoerd volgens Nederlands recht, waaronder de voor accountants geldende Standaard 4410, "Samenstellingsopdrachten". Op grond van deze standaard wordt van mij verwacht dat ik u ondersteun bij het opstellen en presenteren van de jaarrekening in overeenstemming met de algemeen aanvaarde grondslagen voor financiële verslaggeving. Ik heb daarbij mijn deskundigheid op het gebied van administratieve verwerking en financiële verslaggeving toegepast.

Bij een samenstellingsopdracht bent u er verantwoordelijk voor dat de informatie klopt en dat u mij alle relevante informatie aanlevert. Ik heb mijn werkzaamheden, in overeenstemming met de daarvoor geldende regelgeving, dan ook uitgevoerd vanuit de veronderstelling dat u aan deze verantwoordelijkheid heeft voldaan. Als slotstuk van mijn werkzaamheden ben ik door het lezen van de jaarrekening globaal nagegaan dat het beeld van de jaarrekening overeenkwam met mijn kennis van Stichting TuTu. Ik heb geen controle- of beoordelingswerkzaamheden uitgevoerd die mij in staat stellen om een oordeel te geven of een conclusie te trekken met betrekking tot de getrouwheid van de jaarrekening.

Bij het uitvoeren van deze opdracht ik mij gehouden aan de voor mij geldende relevante ethische voorschriften in de Verordening Gedrags- en Beroepsregels Accountants (VGBA). U en andere gebruikers van deze jaarrekening mogen er dan ook vanuit gaan dat ik de opdracht professioneel, vakbekwaam en zorgvuldig, integer en objectief heb uitgevoerd en dat ik vertrouwelijk omga met de door u verstrekte gegevens.

Voor een nadere toelichting op aard en reikwijdte van een samenstellingsopdracht en de VGBA verwijs ik u naar [www.nba.nl/uitleg-samenstellingsverklaring](http://www.nba.nl/uitleg-samenstellingsverklaring).

Hilversum, 28 juni 2024

Solve Accountancy B.V.

Ellen van Harn-Zeldenrijk AA



## Bestuursverslag

### Samenstelling van bestuur en directie

Functie	Naam	Functie sinds
Voorzitter:	L. Muis - Dorrestein	1 februari 2022
Penningmeester:	M.J. Koning - Tops	1 februari 2022
Algemeen lid:	M.H. Kerdijk	1 februari 2022

### De doelstelling, missie en visie

De stichting werft fondsen bij particulieren en bedrijven en besteedt deze fondsen in overeenstemming met haar statutaire doelstelling. De stichting tracht haar doel onder meer te verwezenlijken door het maken van een herinneringengids; het verstrekken van een knuffelportret aan de kinderen van een terminaal zieke ouder; het mogelijk maken van dagjes uit en het samenwerken met relevante ondernemingen en stichtingen om de doelstelling mogelijk te maken.

### Doelrealisatie/ activiteitenverslag

Stichting TuTu probeert een schakel tussen bestaande initiatieven voor ongeneeslijk zieke ouders en hun kinderen te zijn. En als die initiatieven niet toereikend zijn, doen we er zelf alles aan om de wensen en dromen uit te laten komen voor hen die gemist (zullen) worden.

De stichting tracht haar doel te bereiken door het invullen van wensen en het verstrekken van een knuffelbeer aan kinderen met een terminaal zieke ouder.

Met meer dan 60 vrijwilligers hebben we ook dit jaar circa 100 wensdagen mogen organiseren en meer dan 200 knuffelportretten beschikbaar mogen stellen aan kinderen met een terminaal zieke ouder. Voor een uitgebreider verslag van de georganiseerde wensdagen, samenwerkingen met andere organisaties en fundraising events wordt verwezen naar [www.stichtingtutu.nl](http://www.stichtingtutu.nl)

### Begroting/ financieel beleid

De stichting bevindt zich in een startende en groeiende fase waardoor de begroting in dit tweede boekjaar niet als het belangrijkste stuurinstrument is gebruikt voor de beheersing van de activiteiten. De komende periode zal de stichting aandacht besteden aan het steviger neerzetten van de interne organisatie. De stichting wordt thans volledig gedraaid door vrijwilligers waarbij vrijwilligers en bestuursleden uitsluitend gemaakte onkosten vergoed krijgen. In 2023 is besloten dat de stichting de komende periode gebruik zal maken van werknemers om de stichting en haar interne organisatie steviger te verankeren.

### Beleid vrij besteedbare vermogen

De stichting bevindt zich in de start up fase en kent vooralsnog een beperkte omvang van vaste lasten. De komende jaren probeert de stichting een meer professionele organisatie neer te zetten met bijbehorende vaste lasten. Ter voorbereiding zal de stichting het vrij besteedbare vermogen beschikbaar houden voor (onder andere) de continuïteitsreserve. De komende periode zal meer duidelijkheid worden over de omvang van een dergelijke continuïteitsreserve. Vooralsnog verkeert de stichting in de gelukkige omstandigheid dat er ruim voldoende (vrij besteedbaar) vermogen is om alle wensen conform haar statutaire doelstelling in te vullen.

### Wijzigingen doelstelling

Er zijn geen wijzigingen in de statutaire doelstelling van de stichting.

### Risico's beleggingsbeleid

Voor zover de stichting vermogen aanhoudt, wordt dit aangehouden op een spaarrekening. Er is geen sprake van beleggingen.



## **Jaarrekening 2023**



## Balans per 31 december 2023

(na resultaatbestemming)

	31-12-2023		31-12-2022	
	€	€	€	€
<b>ACTIVA</b>				
<b>Vaste activa</b>				
<b>Materiële vaste activa</b>	<b>1</b>			
Overige andere vaste bedrijfsmiddelen		643	1.221	
		<b>643</b>		<b>1.221</b>
<b>Vlottende activa</b>				
<b>Vorderingen</b>				
Debiteuren	<b>2</b>	0	3.600	
Belastingen en premies sociale verzekeringen	<b>3</b>	5.733	0	
Vorderingen en overlopende activa	<b>4</b>	7.000	0	
		<b>12.733</b>		<b>3.600</b>
<b>Liquide middelen</b>	<b>5</b>	<b>147.595</b>		<b>96.660</b>
		<b>160.971</b>		<b>101.481</b>



## Balans per 31 december 2023

(na resultaatbestemming)

	31-12-2023		31-12-2022	
	€	€	€	€
<b>PASSIVA</b>				
<b>Reserves en fondsen</b>				
<b>Reserves</b>	<b>6</b>			
Overige reserve		<u>156.727</u>	<u>98.696</u>	
		<b>156.727</b>		<b>98.696</b>
<b>Kortlopende schulden</b>				
Schulden aan leveranciers en handelskredieten	<b>7</b>	3.110	120	
Overige schulden en overlopende passiva	<b>8</b>	<u>1.134</u>	<u>2.665</u>	
		<b>4.244</b>		<b>2.785</b>
		<u><b>160.971</b></u>		<u><b>101.481</b></u>





## Staat van baten en lasten over 2023

	2023		2022	
	€	€	€	€
<b>Baten:</b>				
Baten van particulieren		96.006		96.304
Baten van bedrijven		36.653		34.734
Baten van andere organisaties zonder winststreven		15.825		6.600
Som van de geworven baten	9	148.484		137.638
Baten als tegenprestatie voor de levering van producten en/of diensten		566		5.995
Overige baten	10	566		5.995
<b>Som van de baten</b>		<b>149.050</b>		<b>143.633</b>
<b>Lasten:</b>				
Besteed aan doelstellingen	11			
Invullingen wensen		34.117		13.623
Inkoop droomkisten		3.980		3.890
Inkopen knuffels		23.364		6.763
Kosten truien vrijwilligers		477		2.300
Postverzendingen		152		298
Reiskosten		2.322		1.760
		64.412		28.634
Inkopen ten behoeve overige baten	12	250		2.996
Wervingskosten	13	19.263		4.567
Algemene kosten beheer en administratie	14	6.477		7.756
<b>Som van de lasten</b>		<b>90.402</b>		<b>43.953</b>
<b>Saldo voor financiële baten en lasten</b>		<b>58.648</b>		<b>99.680</b>
Rentelasten en soortgelijke kosten	15	-617		-984
<b>Saldo van baten en lasten</b>		<b>58.031</b>		<b>98.696</b>
<b>Bestemming van het saldo van baten en lasten</b>				
Toevoeging / onttrekking aan:				
- Bestemmingsreserve		0		0
- Continuïteitsreserve		0		0
- Overige reserve		58.031		98.696
- Bestemmingsfondsen		0		0
<b>Saldo</b>		<b>58.031</b>		<b>98.696</b>



## Kasstroom over 2023

Kasstroomoverzicht volgens de indirecte methode

	<u>2023</u>
<b>Resultaat voor financiële baten en lasten</b>	<b>58.648</b>
Aanpassingen voor:	
Afschrijvingen (en overige waardeveranderingen)	578
Mutatie voorzieningen	<u>0</u>
	578
Veranderingen in werkkapitaal:	
Mutatie operationele vorderingen	-9.133
Mutatie voorraden en onderhanden werk	0
Mutatie operationele schulden	<u>1.459</u>
	<u>-7.674</u>
<b>Subtotaal</b>	<b>51.552</b>
Ontvangen/betaalde rentes	-617
Waardeverandering vordering vaste activa	0
Ontvangsten/uitgaven wegens buitengewone baten/lasten	0
Overige baten/lasten	<u>0</u>
	<u>-617</u>
<b>Kasstroom uit operationele activiteiten</b>	<b>50.935</b>
(Des)investeringen in immateriele vaste activa	0
(Des)investeringen in materiele vaste activa	578
(Des)investeringen in financiële vaste activa	0
Waarvan afschrijvingen	<u>-578</u>
<b>Kasstroom uit investeringsactiviteiten</b>	<b>0</b>
Netto kasstroom	50.935
Koers- en omrekeningsverschillen op geldmiddelen	0
<b>Mutatie geldmiddelen</b>	<b><u>50.935</u></b>
Liquide middelen per 31 december 2022	96.660
Toename / afname liquide middelen	<u>50.935</u>
Liquide middelen per 31 december 2023	<b><u>147.595</u></b>



## Grondslagen voor de waardering en resultaatbepaling

### Algemene toelichting

#### Activiteiten

De activiteiten van Stichting TuTu, bestaan voornamelijk uit: Het geven van een (laatste) herinnering aan gezinnen met een terminaal zieke ouder, door onder meer: a. het maken van een herinneringengids; b. het verstrekken van een knuffelbeer aan de kinderen van een terminaal zieke ouder; c. het mogelijk maken van dagjes uit; d. het samenwerken met relevante ondernemingen en stichtingen om de doelstelling mogelijk te maken.

#### Vestigingsadres en inschrijfnummer handelsregister

Stichting TuTu is statutair gevestigd te Alphen aan den Rijn en feitelijk gevestigd op de Van der Doesstraat 23 2404 XJ te Alphen aan den Rijn en is ingeschreven bij het handelsregister onder nummer 85372218.

### Algemene grondslagen

#### Algemeen

Bij de inrichting van de jaarrekening is voldaan aan de Richtlijnen van de Raad voor de Jaarverslaggeving, in het bijzonder RJk C2 Kleine fondsenwervende organisaties.

#### Vergelijking met voorgaand jaar

De gehanteerde grondslagen van waardering en van resultaatbepaling zijn ongewijzigd gebleven ten opzichte van het voorgaande jaar. De vergelijkende cijfers van het voorgaande boekjaar zijn, waar nodig, slechts qua rubricering voor vergelijkingsdoeleinden aangepast.

## Grondslagen voor de waardering van activa en passiva

### Materiële vaste activa

#### *Overige materiële vaste activa*

Overige materiële vaste activa worden gewaardeerd tegen verkrijgings- of vervaardigingsprijs inclusief direct toerekenbare kosten, onder aftrek van lineaire afschrijvingen gedurende de verwachte toekomstige gebruiksduur en en bijzondere waardeverminderingen.

Subsidies op investeringen worden in mindering gebracht op de verkrijgings- of vervaardigingsprijs van de activa waarop de subsidies betrekking hebben.

#### Vorderingen

De vorderingen worden opgenomen tegen nominale waarde. Voorzieningen wegens oninbaarheid worden in mindering gebracht op de boekwaarde van de vordering.

#### Liquide middelen

Liquide middelen bestaan uit kas, banktegoeden en deposito's met een looptijd korter dan twaalf maanden.

Rekening-courantschulden bij banken zijn opgenomen onder schulden aan kredietinstellingen onder kortlopende schulden. Liquide middelen worden gewaardeerd tegen nominale waarde.



### **Reserves en fondsen**

Het bestuur geeft door de benoeming van de reserves aan op welke wijze zij de haar ter beschikking staande middelen wenst aan te wenden.

Wanneer door derden aan een deel van de middelen een specifieke besteding is gegeven, is dit deel aangemerkt als bestemmingsfonds. Fondsen onderscheiden zich dus in die zin van reserves, dat niet het bestuur, maar een derde een bestemming aan de middelen heeft gegeven.

Indien een actie voor een specifiek doel meer heeft opgebracht dan voor dat doel benodigd was of aan een gift de bestemming ontvalt, wordt dit vermeld in het verslagjaar van het jaar waarin dit duidelijk wordt. Het meerdere bedrag wordt dan niet langer onder het bestemmingsfonds, maar onder de bestemmingsreserves verantwoord.

### **Kortlopende schulden**

Kortlopende schulden worden bij de eerste verwerking gewaardeerd tegen reële waarde. Kortlopende schulden worden na eerste verwerking gewaardeerd tegen de bedragen waartegen de schuld moet worden afgelost.

## **Grondslagen voor de bepaling van het resultaat**

### **Begroting**

De stichting bevindt zich in de start up fase waardoor de begroting nog niet als belangrijk stuurinstrument wordt gebruikt voor de beheersing van de activiteiten. Derhalve is deze voor het huidige boekjaar niet weergegeven in de staat van baten en lasten.

### **Baten en lasten**

Baten en lasten worden toegerekend aan de periode waarop zij betrekking hebben.

### **Baten**

#### ***Baten van particulieren, bedrijven, verbonden organisaties zonder winststreven en andere organisaties zonder winststreven.***

De baten worden verantwoord voor het door de stichting ontvangen bedrag zonder dat de door de eigen organisatie gemaakte kosten in mindering zijn gebracht, tenzij anders vermeld.

Baten worden verantwoord in het jaar waarin zij worden ontvangen tenzij ontvangsten worden toegerekend aan een periode waarin een bepaalde actie zal plaatsvinden.

#### ***Giften in natura***

Giften van een zaak in natura worden gewaardeerd tegen de reële waarde in Nederland. Giften bestaande uit diensten worden in het algemeen niet financieel verantwoord, tenzij dit op geld waardeerbare diensten van bedrijven betreft.

#### ***Overige baten***

Betreft de opbrengsten die niet voortkomen uit fondsenwerving. De opbrengsten worden verantwoord wanneer de goederen zijn geleverd.



## **Lasten**

### **Bestedingen aan de doelstelling**

Onder de kosten van de eigen activiteiten in het kader van de doelstelling worden de kosten verstaan, die rechtstreeks verband houden met de dagjes uit, verstrekken van knuffelberen en eventuele overige herinneringen.

Kosten doelstelling worden verantwoord in het jaar waarin de activiteiten worden uitgevoerd.

Verplichtingen uit hoofde van de doelstelling vallen pas vrij nadat is vastgesteld dat de verplichting is vervallen.

### **Kosten ten behoeve van wervingskosten**

Alle kosten van activiteiten die ten doel hebben mensen te bewegen geld te geven voor één of meer van de doelstellingen, worden aangemerkt als wervingskosten. Dit houdt in dat de kosten voor promotie, publiciteit en public relations tot de wervingskosten worden gerekend.

### **Algemene kosten beheer en administratie**

Kosten van beheer en administratie zijn kosten die de stichting maakt in het kader van de (interne) beheersing en administratievoering en niet worden toegerekend aan de doelstelling of de werving van baten.

### **Afschrijvingen materiële vaste activa**

Materiële vaste activa worden vanaf het moment dat het actief beschikbaar is voor het beoogde gebruik afgeschreven over de geschatte economische levensduur / verwachte toekomstige gebruiksduur van het actief.

## **Financiële baten en lasten**

### ***Rentebaten en rentelasten***

Rentebaten worden verantwoord onder de post saldo financiële baten en lasten.

De aan de fondsenwervende organisatie berekende kosten betaalproviders, zoals bankkosten en/of commissie worden in mindering gebracht op de post saldo financiële baten en lasten.

## **Kasstroomoverzicht**

Het kasstroomoverzicht is opgesteld volgens de indirecte methode. In het kasstroom-overzicht wordt onderscheid gemaakt tussen kasstromen uit operationele activiteiten, investerings- en financieringsactiviteiten.

Ontvangsten en uitgaven uit hoofde van interest zijn opgenomen onder de kasstroom uit operationele activiteiten.

Transacties waarbij geen instroom of uitstroom van kasmiddelen plaatsvindt, zijn niet in het kasstroomoverzicht opgenomen.



## Toelichting op de balans per 31 december 2023

### 1 Materiële vaste activa

Een overzicht van de materiele vaste activa is onderstaand opgenomen:

	Boekwaarde (Des)		Afschrijvingen	Boekwaarde	
	1-1	investeringen		31-12	
	€	€	€	€	€
Overige andere vaste bedrijfsmiddelen	1.221	0	578	643	
	<b>1.221</b>	<b>0</b>	<b>578</b>	<b>643</b>	

#### *Afschrijvingspercentages*

Inventaris 20%

### Vorderingen en overlopende activa

Alle vorderingen hebben een resterende looptijd korter dan een jaar, tenzij anders vermeld.

	<u>31-12-2023</u>	<u>31-12-2022</u>
	€	€
<b>2 Debiteuren</b>		
Debiteuren	0	3.600
	<b>0</b>	<b>3.600</b>

Een voorziening voor oninbaarheid wordt niet noodzakelijk geacht.

### **3 Belastingen en premies sociale verzekeringen te vorderen**

Te vorderen omzetbelasting	5.733	0
	<b>5.733</b>	<b>0</b>

### **4 Overige vorderingen**

Vooruitbetaalde kosten	7.000	0
	<b>7.000</b>	<b>0</b>



## Toelichting op de balans per 31 december 2023

<b>5 <u>Liquide middelen</u></b>	<b>31-12-2023</b>	<b>31-12-2022</b>
	€	€
<b>Banken</b>		
Rekening-courant Rabobank	11.844	76.219
Rekening-courant ABN bank	0	17.143
Spaarrekening Rabobank	135.000	0
	<b>146.844</b>	<b>93.362</b>
<b>Overige betaalverstrekkers</b>		
Mollie	751	3.298
	<b>751</b>	<b>3.298</b>
<b>6 <u>Reserves</u></b>	<b>31-12-2023</b>	<b>31-12-2022</b>
	€	€
<b>Overige reserve</b>		
Stand per 31 december 2022	98.696	0
Bestemming saldo baten en lasten boekjaar	58.031	98.696
Stand per 31 december 2023	<b>156.727</b>	<b>98.696</b>
<b><u>Kortlopende schulden</u></b>		
De kortlopende schulden hebben een resterende looptijd van korter dan een jaar.		
	<b>31-12-2023</b>	<b>31-12-2022</b>
	€	€
<b>7 Schulden aan leveranciers en handelskredieten</b>		
Crediteuren	3.110	120
	<b>3.110</b>	<b>120</b>
<b>8 Overige schulden</b>		
Nog te ontvangen facturen	152	1.248
Te betalen aan vrijwilligers	232	667
	<b>384</b>	<b>1.915</b>
<b>Overlopende passiva</b>		
Reservering accountantskosten	750	750
	<b>750</b>	<b>750</b>



## Toelichting op de resultatenrekening over 2023

	<u>2023</u>	<u>2022</u>
	€	€
<b><u>Som van de baten</u></b>		
<b>9 Som van de geworven baten</b>		
Baten van particulieren	96.006	96.304
Baten van bedrijven	36.653	34.734
Baten van andere organisaties zonder winststreven	15.825	6.600
	<u>148.484</u>	<u>137.638</u>
<b>10 Overige baten</b>		
Baten als tegenprestatie voor de levering van producten en/of diensten	566	5.995
	<u>566</u>	<u>5.995</u>
<b><u>Som van de lasten</u></b>		
<b>11 Besteed aan doelstellingen</b>		
Invullingen wensen	34.117	13.623
Inkoop droomkisten	3.980	3.890
Inkopen knuffels	23.364	6.763
Kosten truien vrijwilligers	477	2.300
Postverzendingen	152	298
Reiskosten	2.322	1.760
	<u>64.412</u>	<u>28.634</u>
<b>12 Inkopen ten behoeve overige baten</b>		
Inkopen merchandise	250	2.996
	<u>250</u>	<u>2.996</u>
<b>13 Wervingskosten</b>		
Fondsenwevende activiteiten	16.616	1.653
Promotiemateriaal werving	2.128	2.536
Overige kosten werving	519	378
	<u>19.263</u>	<u>4.567</u>





## Toelichting op de resultatenrekening over 2023

	<u>2023</u>	<u>2022</u>
	€	€
<b>14 Algemene kosten beheer en administratie</b>		
Bestuurskosten	480	1.860
Kantoorkosten	580	2.068
Verkoopkosten	742	0
Algemene kosten	1.714	1.538
Kosten vrijwilligers	2.383	2.012
Afschrijvingen materiële vaste activa	<u>578</u>	<u>278</u>
	<b>6.477</b>	<b>7.756</b>
<b>Bestuurskosten</b>		
Verteerkosten	480	768
Reiskosten	<u>0</u>	<u>1.092</u>
	<b>480</b>	<b>1.860</b>
<b>Kantoorkosten</b>		
Porti	141	0
Kantoorbenodigdheden	0	578
Contributies en abonnementen	120	656
Automatiseringskosten	<u>319</u>	<u>834</u>
	<b>580</b>	<b>2.068</b>
<b>Promotiekosten</b>		
Relatiegeschenken	<u>742</u>	<u>0</u>
	<b>742</b>	<b>0</b>
<b>Algemene kosten</b>		
Administratie- en accountantskosten	1.596	1.535
Overige algemene kosten	<u>118</u>	<u>3</u>
	<b>1.714</b>	<b>1.538</b>
<b>Kosten vrijwilligers</b>		
Geschenken vrijwilligers	1.118	1.663
Teamdagen vrijwilligers	<u>1.265</u>	<u>349</u>
	<b>2.383</b>	<b>2.012</b>
<b>Personeelsleden</b>		
Bij de stichting waren in 2023 geen personeelsleden werkzaam.		
<b>Afschrijvingen materiële vaste activa</b>		
Afschrijvingen overige vaste bedrijfsmiddelen	<u>578</u>	<u>278</u>
	<b>578</b>	<b>278</b>



## Toelichting op de resultatenrekening over 2023

	<u>2023</u>	<u>2022</u>
	€	€
<b>15 Rentelasten en soortgelijke kosten</b>		
Bankkosten en provisie	617	984
	<u>617</u>	<u>984</u>

### ONDERTEKENING VAN DE JAARREKENING

Alphen aan den Rijn, 28 juni 2024

Stichting TuTu

Was getekend,

**L. Muis - Dorrestein**

Was getekend,

**M.J. Koning - Tops**

Was getekend,

**M.H. Kerdijk**